

Organigramme de la Direction de l'instruction publique, de la culture et du sport (DICS)

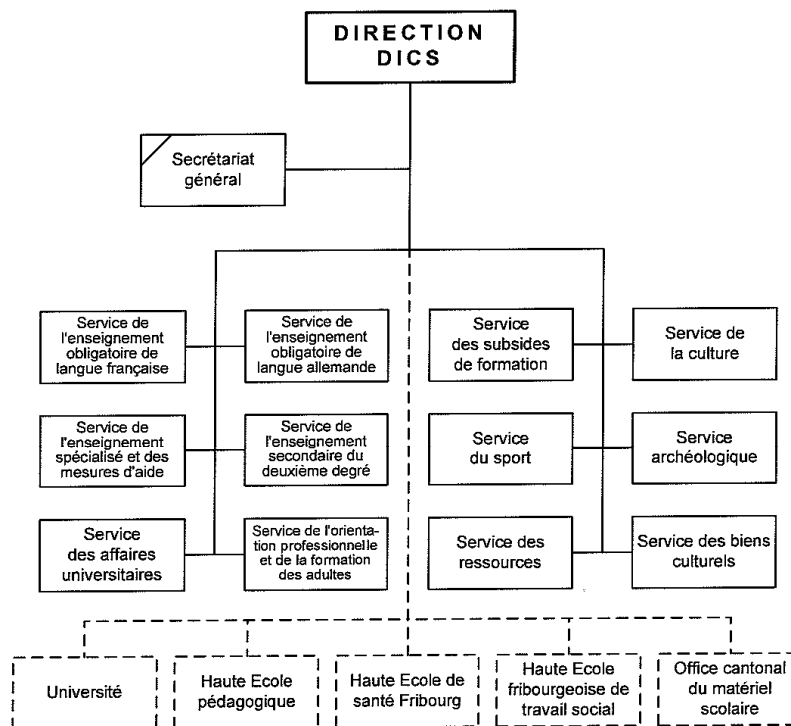

□ = unité administrative subordonnée

□ (pointillés) = unité rattachée administrativement

□ (diagonale) = unité administrative subordonnée ayant fonction d'appui (état-major)

□ (noir) = unité administrative subordonnée ayant fonction transversale (service central)

Organigramme de la Direction de la sécurité et de la justice (DSJ)

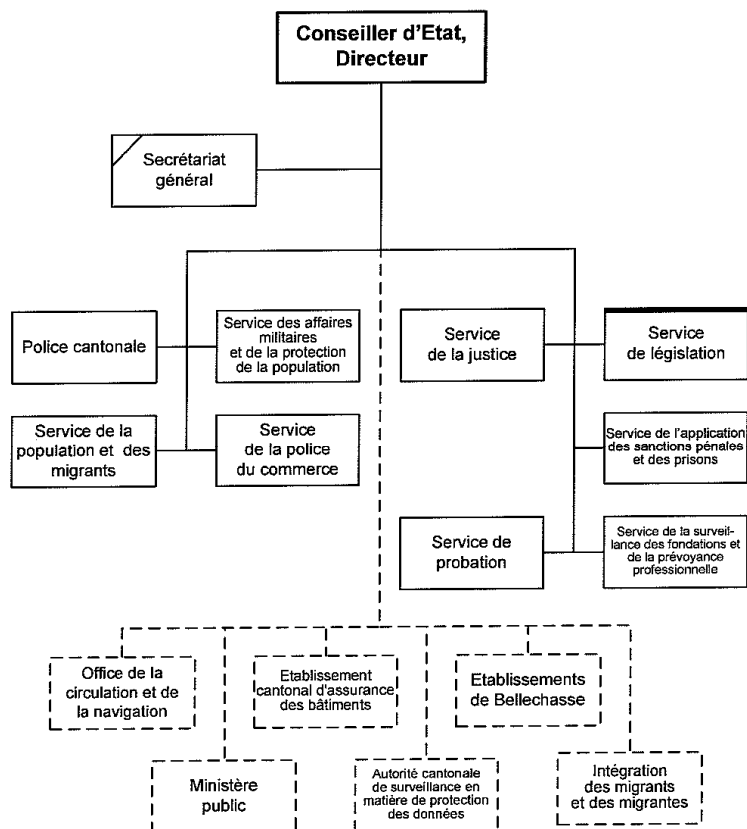

□ = unité administrative subordonnée

⋯ = unité rattachée administrativement

▤ = unité administrative subordonnée ayant fonction d'appui (état-major)

▣ = unité administrative subordonnée ayant fonction transversale (service central)

Organigramme de la Direction des institutions, de l'agriculture et des forêts (DIAF)

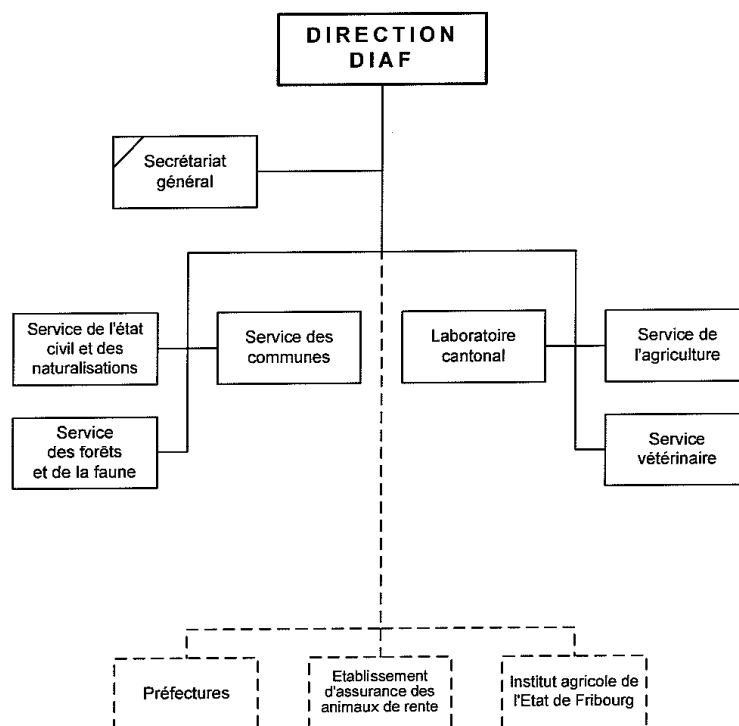

☐ = unité administrative subordonnée

☐ = unité rattachée administrativement

☐ = unité administrative subordonnée ayant fonction d'appui (état-major)

☐ = unité administrative subordonnée ayant fonction transversale (service central)

Direction de l'économie et de l'emploi (DEE)

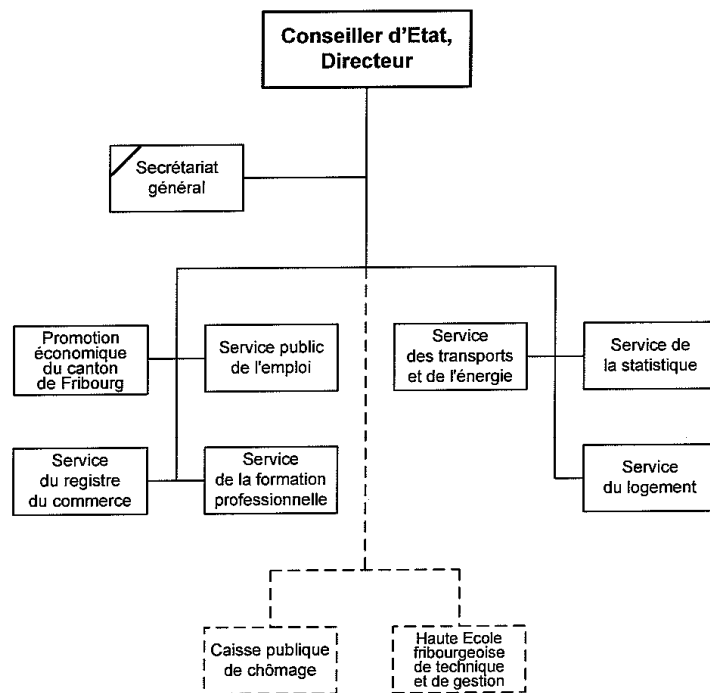

☐ = unité administrative subordonnée

⋯☐ = unité rattachée administrativement

▤☐ = unité administrative subordonnée ayant fonction d'appui (état-major)

▤☐ = unité administrative subordonnée ayant fonction transversale (service central)

Organigramme de la Direction de la santé et des affaires sociales (DSAS)

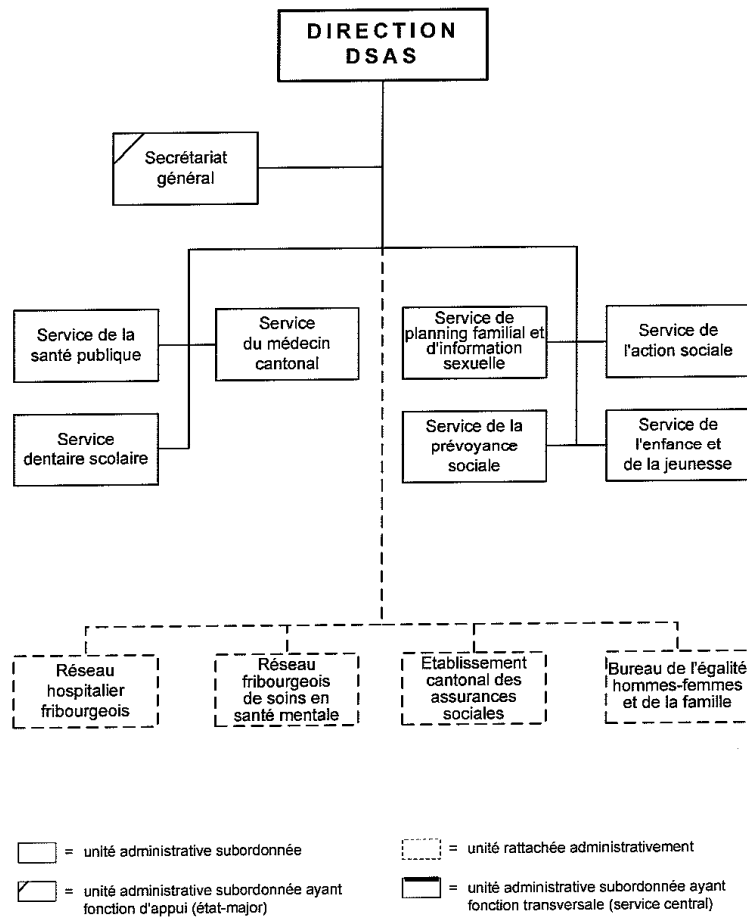

Direction des finances (DFIN)

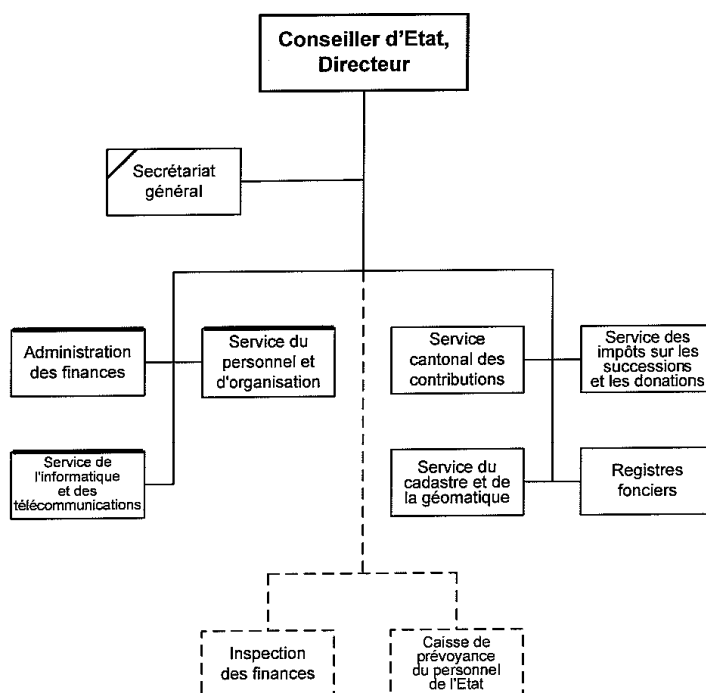

= unité administrative subordonnée

= unité rattachée administrativement

= unité administrative subordonnée ayant fonction d'appui (état-major)

= unité administrative subordonnée ayant fonction transversale (service central)

Direction de l'aménagement, de l'environnement et des constructions (DAEC)

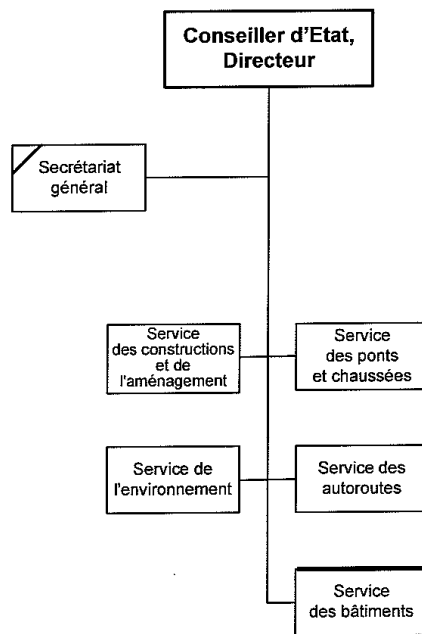

= unité administrative subordonnée

= unité rattachée administrativement

= unité administrative subordonnée ayant fonction d'appui (état-major)

= unité administrative subordonnée ayant fonction transversale (service central)

Organigramme de la Chancellerie d'Etat (CHA)

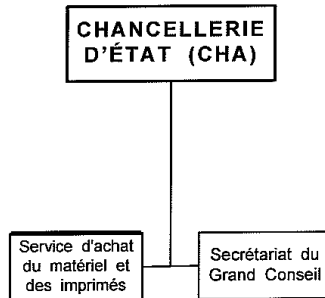

 = unité administrative subordonnée

 = unité rattachée administrativement

 = unité administrative subordonnée ayant fonction d'appui (état-major)

 = unité administrative subordonnée ayant fonction transversale (service central)